

विषय:- श्री साईबाबा संस्थानचे अधिकृत संकेतस्थळावरील श्री साई प्रसादालयाची
माहिती अद्यावत करणेबाबत...

माहिती अधिकार अधिनियम कलम: सार्वजनिक प्राधिकरणांवरील आबंधने:-

*कलम4(1)(ख) प्रमाणे:-

मुद्दा क्र. (एक)- रचना, कार्य व कर्तव्य याचा तपशील -

श्री साईबाबा संस्थान विश्वस्तव्यवस्था,शिर्डी यांनी साईभक्तांना सोयी-सुविधा उपलब्ध करून देण्याच्यादृष्टीने त्यांचे अधिपत्याखाली विविध विभाग सुरू केलेले आहेत त्यापैकी श्री साई प्रसादालय विभाग हा एक विभाग कार्यरत आहे. त्याची रचना, कार्य व कर्तव्ये यांचा तपशील खालीलप्रमाणे आहे.

➤ रचना -

श्री साई प्रसादालय विभाग

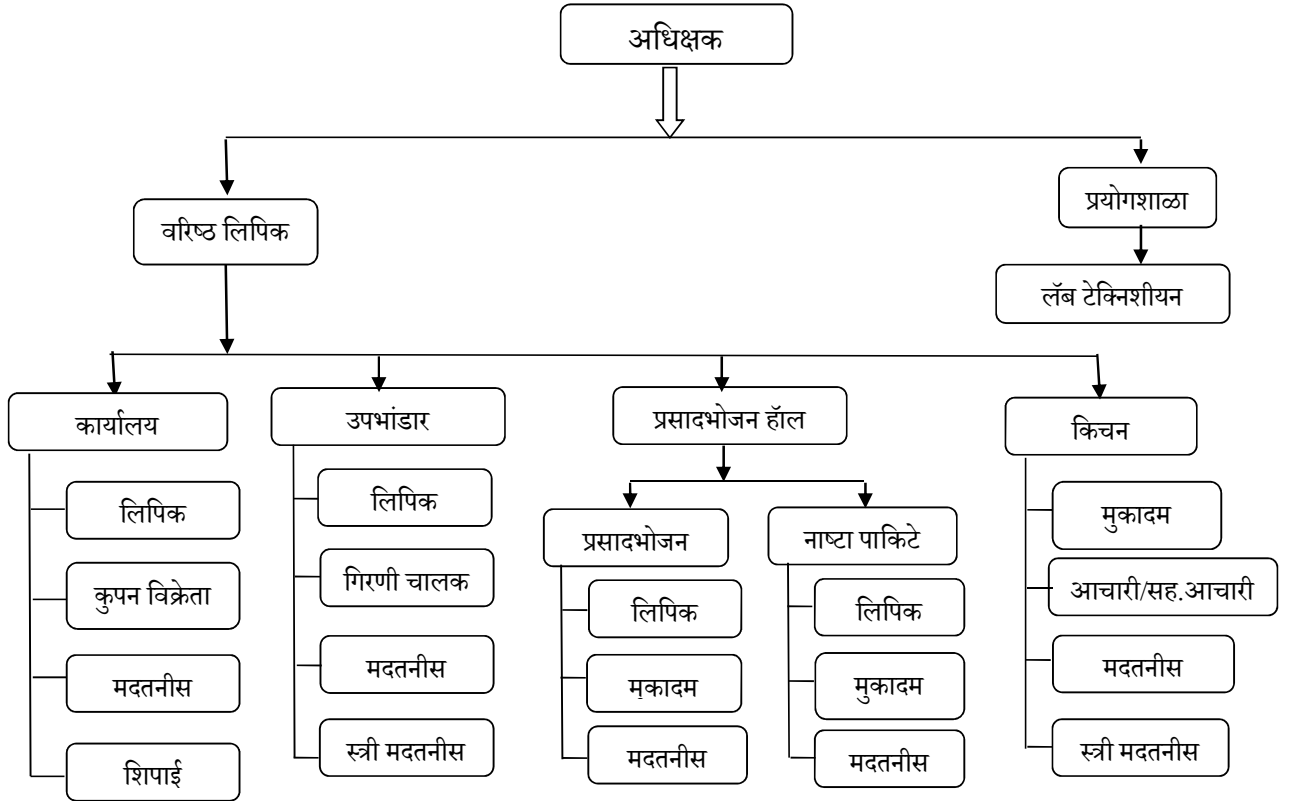

➤ श्री साईप्रसादालयाची माहिती व कर्तव्यांचा तपशील:

अ.नं.	विभागाचे नांव	श्री साई प्रसादालय
१.	संपुर्ण पत्ता -	मु. पो. शिर्डी, ता. राहाता, जिल्हा- अहमदनगर, पिन कोड- ४२३१०९(महाराष्ट्र)
२.	कार्यालय प्रमुख	अधिक्षक.
३.	कोणत्या खात्याच्या अधीनस्त हे कार्यालय आहे.	श्री साईबाबा संस्थान विश्वस्तव्यवस्था, शिर्डी
४.	कामाचा अहवाल कोणत्या खात्याकडे सादर केला जातो	मुख्य कार्यकारी अधिकारी, श्री साईबाबा संस्थान विश्वस्तव्यवस्था, शिर्डी
५.	कार्यकक्षा: अन्नछत्र	<ul style="list-style-type: none"> श्री साई प्रसादालय येथील मुख्य प्रसादभोजन हॉल बैठक क्षमता- एकावेळी ३०७२ व्यक्ती श्री साईबाबा भक्तनिवासस्थान (५०० रुम) - स्वयंसेवी साईआश्रम भक्तनिवास (१००० रुम) - स्वयंसेवी द्वारावती भक्तनिवास (२०० रुम) - स्वयंसेवी
६.	अंगीकृत व्रत (Mission)	<ul style="list-style-type: none"> साईभक्तांना विनाविलंब, विनातक्रार प्रसादभोजनाची सेवा- सुविधा पुरविणे. श्री साईबाबा हॉस्पिटल व श्री साईनाथ रूग्णालयातील रूग्ण व नातेवाईकांना प्रसादभोजनाची सेवा देणे. अंध, अपंग, वृद्धाश्रम, वारकरी संस्था यांना भोजन पुरविणे. साईभक्तांना सकाळचे सत्रात नाष्टापाकिटे विक्रीसाठी कॅन्टीन विभागास उपलब्ध करून देणे.
७.	ध्येय/ धोरण (Vision)	<ul style="list-style-type: none"> साईभक्तांना उच्चप्रतीचे प्रसादभोजन सेवा व सुविधा उपलब्ध करून देण्यास कटीबद्ध राहणे. उत्तम व स्वादिष्ट भोजनाची सुविधा पुरविणेसाठी सातत्याने प्रयत्नशील राहणे.
८.	कार्यालयाची वेळ आणि दुरध्वनी क्रमांक	<ul style="list-style-type: none"> कार्यालयाची वेळ- सकाळी १०.०० ते सायंकाळी ६.०० वाजेपर्यंत नाष्टापाकिटे (अन्नपाकिटे) विक्री वेळ- सकाळी ७.०० ते १०.०० वाजेपर्यंत प्रसादभोजनाची वेळ- सकाळी १०.०० ते रात्री १०.०० वाजेपर्यंत. दुरध्वनी क्र. (०२४२३) २५८८४४, २५८८५५, २५८८२३

९.	साप्ताहिक सुट्टी	प्रसादभोजन हे दररोज चालु असल्याने आठवडयातुन एकदा वेगवेगळ्या दिवशी कार्यालयाचे सोयीनुसार.
१०.	प्रसादभोजनातील पदार्थ	<ul style="list-style-type: none"> • नाष्टा पाकिटे- ५ पुरी, एक कडधान्ये सुकी भाजी, बर्फी (अंदाजे वजन २५० ग्रॅम)- दर रु.५/- प्रती पॅकेट विक्री • प्रसादभोजन- एक कडधान्ये भाजी, एक पालेभाजी/ फळभाजी, साधी डाळ/सांबर/कढी/साई आमटी यापैकी एक पदार्थ, साधा भात/मसुर पुलाव/मसाला भात यापैकी एक पदार्थ, चपाती, एक गोड पदार्थ (शिरा/बर्फी/लापशी) • उत्सव कालावधी- उत्सवाचे तिन दिवस तिन प्रकारचे वेगवेगळे मिष्टान्न देण्यात येतात.
११.	प्रसादभोजनाचे प्रचलित दर/ विशेष बैठक व्यवस्था (बैठक क्षमता ३०० ते ३५०) भोजन प्रचलित दर	<ul style="list-style-type: none"> • मोफत (निशुल्क) भोजन व्यवस्था- श्री साई प्रसादालय जनरल कक्ष (मुख्य कक्ष), साईबाबा निवासस्थान (५०० रुम) व साईआश्रम भक्तनिवास (१००० रुम) व द्वारावती भक्तनिवास (२०० रुम) येथील स्वयंसेवी भोजनव्यवस्था. (सदरील योजना ही ०१ जानेवारी २०१७ पासुन सुरु करण्यात आलेली आहे). • विशेष बैठक व्यवस्था - श्री साईप्रसादालय येथील मुख्य कक्षाचे पहिल्या मजल्यावरील कक्ष १ व २ मध्ये प्रसादभोजन घेणा-या भक्तांसाठी प्रौढ व्यक्तीस रु. ५०/- व लहान मुलास रु. ३०/- (दहा वर्षांच्या आतील) दर निश्चित करणेत आलेले आहे.
१२.	सुविधेचा लाभ घेणा-यांची संख्या	<ul style="list-style-type: none"> • नाष्टा पाकिटे- दैनंदिन अंदाजे ९ ते १० हजार पाकिटे गर्दीचे कालावधीत- अंदाजे १२ हजार पर्यंत. • प्रसादभोजन- दैनंदिन अंदाजे ३५ ते ४० हजार पर्यंत गर्दीचे कालावधीत- अंदाजे ४० ते ५५ हजार पर्यंत. उत्सवाचे कालावधीत- अंदाजे ५५ ते ७० हजार पर्यंत.

☞ मुद्दा क्र. (दोन) - अधिकारी व कर्मचारी यांचे अधिकार व कर्तव्ये: -

☞ प्रसादालयात सध्या कार्यरत असलेले कायमस्वरुपी कर्मचारी संख्या -

अ.नं.	विभागाचे नांव	संख्या	कर्तव्ये
१.	अधिक्षक	०१	प्रसादभोजनाची व्यवस्था करणे, नियंत्रण ठेवणे.
२.	लिपिक-टंकलेखक	०४	कार्यालयीन कामकाज पहाणे, पर्यवेक्षण करणे.
३.	कुपन विक्रेता	०२	प्रसादभोजन कुपन वितरण करणे.
४.	आचारी	०३	आवश्यकतेनुसार प्रसादभोजन बनविणे.
५.	मदतनीस	१००	भोजन बनविणेस मदत, वितरीत करणे. पर्यवेक्षकीय कामकाज
६.	स्त्री मदतनीस	२६	प्रसादभोजन बनविणेस मदत करणे, भोजन वितरीत करणे.
	एकुण	१३६	

■ प्रसादालयात कार्यरत असलेले संस्थान आस्थापनावरील कंत्राटी कर्मचारी संख्या –

अ.नं.	पदनाम	संख्या	कर्तव्ये
१	कुशल कंत्राटी	०२	०१ प्रसादभोजन बनविणे आचारी, ०१ लिपीक- पर्यवेक्षक कामकाज
२	अकुशल कंत्राटी	७८	भोजन बनविणेस मदत करणे, प्रसादभोजन वितरीत करणे
	एकुण	८०	

■ प्रसादालयात कार्यरत असलेले इनसोर्स कंत्राटी कर्मचारी

अ.नं.	पदनाम	संख्या	कर्तव्ये
१	कुशल कंत्राटी	१२	आचारीचे काम पहाणे, कार्यालयीन, पर्यवेक्षकीय कामकाज पहाणे.
२	अकुशल कंत्राटी	१२०	भोजन बनविणेस मदत करणे, प्रसादभोजन वितरीत करणे.
	एकुण	१३२	

■ प्रसादालयात कार्यरत असलेले बाह्यस्त्रोत कंत्राटी कर्मचारी

अ.नं.	पदनाम	संख्या	कर्तव्ये
१	कुशल कंत्राटी	१२	आचारीचे काम पहाणे, पर्यवेक्षकीय कामकाज पहाणे.
२	अकुशल कंत्राटी	२१९	प्रसादभोजन बनविणेस मदत करणे, प्रसादभोजन वितरीत करणे.
	एकुण	२३१	

■ प्रसादालयात कार्यरत असलेले बाह्यस्त्रोत कंत्राटी कर्मचारी

अ.नं.	पदनाम	संख्या	कर्तव्ये
१	कुशल कंत्राटी	१०	स्वच्छता पर्यवेक्षकीय कामकाज पहाणे.
२	अकुशल कंत्राटी	१३२	प्रसादालय हॉल, रसोडा, बाथरूम व प्रसादालय परीसर स्वच्छ ठेवणे, स्वयंसेवी प्रसादभोजन कक्षाची सफाई करणे.
	एकुण	१४२	

■ चपाती बनविणेसाठी कार्यरत असलेले बाह्यस्त्रोत कंत्राटी कर्मचारी – उक्ते टेंडर

अ.नं.	पदनाम	संख्या	कर्तव्ये
१	कुशल कंत्राटी	०४	चपाती बनविणेकरीता पर्यवेक्षकीय कामकाज पहाणे.
२	अकुशल कंत्राटी	१११	आवश्यकतेनुसार चपाती भट्टीवर चपाती बनविणे.
	एकुण	११५	आवश्यकतेनुसार दररोज ८० ते ९० कर्मचारी घेणेत येतात.

■ नाष्टा पाकिटे बनविणेसाठी कार्यरत असलेले बाह्यस्त्रोत कंत्राटी कर्मचारी – उक्ते टेंडर

अ.नं.	पदनाम	संख्या	कर्तव्ये
१	कुशल कंत्राटी	०३	आचारीचे काम पहाणे, पर्यवेक्षकीय कामकाज पहाणे.
२	अकुशल कंत्राटी	७४	आवश्यकतेनुसार पुरी लाटणे, पुरी तळणे, पॅकींग करणे.
	एकुण	७९	आवश्यकतेनुसार दररोज ५० ते ६० कर्मचारी घेणेत येतात.

➤ **मुद्दा क्र. (तीन)- निर्णय घेण्याच्या प्रक्रियेत अनुसरण्यात येणारी कार्यपध्दती तसेच पर्यवेक्षण आणि उत्तरदायित्वप्रणाली-**

प्रस्तावित योजना अथवा मशिनरी खरेदीबाबतचा निर्णय घेतांना प्रस्ताव तयार करून त्यात कराव्यालागणा-या कामांचा तसेच येणा-या अंदाजे खर्चाचा समावेश केला जातो. सदर प्रस्ताव कार्यकारी अधिकारी यांचे मंजूरीस्तव तसेच आवश्यकतेनुसार मा.व्यवस्थापन समिती सभेपुढे निर्णयास्तव सादर केला जातो. मान्यतेनंतर सदर कामाव्या निविदा/ ई- निविदा, कोटेशन इ. बाबींची पूर्तता करून व विहित नियमांचे पालन करून सदरचे काम पुर्ण करण्यात येते.

➤ **मुद्दा क्र. (चार)- कार्य पार पाडण्यासाठी ठरविण्यात आलेली मानके-**

अन्न व औषधे प्रशासन अहमदनगर महाराष्ट्र राज्य यांचेकडून प्रसादभोजन बनविणेकामी परवाना घेणेत आलेला असुन प्रसादभोजन बनविणेकामी त्यांचे नियमांचे पालन केले जाते तसेच प्रसादालयासाठी आयएसओ २२०००-२००५ मानांकन घेण्यात आलेले असुन आयएसओ मानकाचे पालन केले जाते.

➤ **प्रसादभोजन बनविणेसाठी उपलब्ध मशिनरी-**

प्रसादालयात प्रसादभोजन बनविणेकामी देशी विदेशी बनावटीचे खालीप्रमाणे मशिनरी कार्यान्वीत आहेत.

सोलर स्टीम कुर्कींग प्रकल्प	आटा मळणी यंत्र
थर्मिक फ्ल्युड हिटींग यंत्रणा	चपाती बनविणे मशिन्स
माऊंटेड एल पी गॅस प्लॅन्ट	मसाला ग्राईन्डर
आर. ओ. प्लॅन्ट	डिश वॉशिंग मशिन
ऑनलाईन चक्की युनिट	व्हेजीटेबल प्रोसेसर मशिन
भाजीपाला व ड्रायफुट कोल्ड स्टोअरेज	ओनियन पिलर मशीन
फायर हायड्रन्ट यंत्रणा	गार्लीक पिलर मशीन
स्टीम बॉयलर	व्हेजीटेबल / राईस वॉशर
हायड्रोलिक पॅलेट ट्रक	बायोगॅस प्लॅन्ट
इलेक्ट्रॉनिक भारमापक	

➤ **मोफत भोजन देणगी योजना -**

साईभक्तांचे इच्छेनुसार स्वतःचे अथवा नातेवाईकांचे वाढदिवस किंवा पुर्वजांच्या स्मृतीप्रित्यार्थ अथवा अन्य कारणास्तव एका दिवसाच्या एकत्र आकार भरून भोजन घेणा-या भक्तांना मोफत प्रसाद देणेकामी मा.व्यवस्थापन समितीच्या मान्यतेने योजना सुरू केलेली आहे.

मोफत प्रसादभोजन योजनेअंतर्गत प्रति दिवसासाठी खालीलप्रमाणे देणगी स्वीकारणेत येते.

- श्रीरामनवमी, श्री गुरुपौणिमा व श्री पुण्यतिथी उत्सव या कालावधीत - रु.१५,००,०००/-
- गुरुवार, शनिवार व रविवार या दिवशी - रु. १०,००,०००/-
- वर्षातील इतर कालावधीसाठी - रु. ५,००,०००/-

एका साईभक्तांकडून कमीत कमी रु.५०,०००/- देणगी व त्यापेक्षा अधिक रक्कम असलेस एक अथवा त्यापेक्षा अधिक साईभक्त मिळुन एकत्रीतपणे देणगी देऊ शकतात.

- **मुद्दा क्र. (पाच) कामासंबंधी सर्वसामान्य नियम-**
कर्मचारी वर्गाकडून वापरण्यात येणारे नियम, विनियम, सुचना, नियम पुस्तिका आणि अभिलेख - श्री साईबाबा संस्थान विश्वस्तव्यवस्था, शिर्डी अधिनियम -२००४ अन्वये कार्ये पार पाडण्यात येतात.
- **मुद्दा क्र. (सहा) नियंत्रणाखाली असलेल्या दस्तऐवजांच्या प्रवर्गाचे विवरण-**
विहित प्रवर्गानुसार दस्तऐवज वेळोवेळी अभिलेख कक्षाकडे जमा करण्यात येतात.
- **मुद्दा क्र. (सात) – धोरण तयार करण्याच्या किंवा त्याची अंमलबजावणी करण्याच्या संबंधात लोकांशी विचार विनियम करण्यासाठी किंवा लोकांकडून निवेदने केलेल्या नियंत्रणाखाली असलेल्या दस्तऐवजांच्या प्रवर्गाचे विवरण:-**
वर्तमान पत्रातील व संस्थानचे संकेतस्थळावरील जाहीरातीव्दारे/ निवेदनाव्दारे तसेच अभिप्रयास रजिस्टर, सुचना पेटया याव्दारे,
- **मुद्दा क्र. (आठ):- संस्थेचा एक भाग म्हणून किंवा सल्ला देण्याच्या प्रयोजनासाठी घटीत केलेल्या दोन किंवा अधिक व्यक्तीच्या मिळून बनलेल्या मंडळाचे, परिषदांचे समित्यांचे आणि अन्य निकायांचे विवरणआणि त्या मंडळांच्या, परिषदांच्या, समित्यांच्या आणि अन्यनिकायांच्या बैठकी लोकांसाठी खुल्या आहेत किंवा कसे किंवा अशा बैठकींची कार्यवृत्तेजनतेला पहावयास मिळण्याजोगी आहे किंवा कसे याबाबतचे विवरण,**
अतिमहत्त्वाचे निर्णय वगळता इतर कार्यवृत्ते वरिष्ठांच्या परवानगीने जनतेला पहावयासमिळण्याजोगी आहेत.
- **मुद्दा क्र. (नऊ)- अधिका-यांची व कर्मच-यांची निर्देशिका तसेच त्यांना मिळणारे वेतन खालीप्रमाणे-**

SR.NO.	EMPLOYEE NAME	DOB	PAY BAND	BASIC/
	DESIGNATION	DOJ		FIXED
1	SHRI.SANJAY POPAT SHINDE	01-Apr-71	S- 8 (25500 -81100)	34300
	CLERK -TYPIST	04-Dec-06	0	
2	SHRI.KACHARU BALAJI SHELKE	01-Jun-66	S- 8 (25500 -81100)	42200
	CLERK TYPIST	06-Mar-89	0	
3	SHRI.RAJARAM BHATU SAVALE	20-May-68	S- 8 (25500 -81100)	42200
	CLERK TYPIST	10-Jun-93	0	
4	SHRI. BAPUSAHEB GANGADHAR KOTE	08-Dec-80	S- 8 (25500 -81100)	31400
	CLERK TYPIST	03-Dec-06	0	
5	SHRI.SACHIN SANJAY KUMBHAR	25-Nov-87	S- 6 (19900 -63200)	21100
	CLERK TYPIST	16-Sept-22	0	
6	SHRI.EKNATH BHAGWAT KANGANE	01-Jun-75	S- 6 (19900 -63200)	27600
	COUPEN SELLER	03-Dec-06	0	

7	SHRI.BHASKAR SAKHARAM SAPTE	01-Jun-78	S- 6 (19900 -63200)	27600
	COUPAN SELLER	04-Dec-06	0	
8	SHRI.PRALHAD GORAKSHANATH KARDILE	01-Jun-70	S-5 (18000-56900)	28800
	COOK	08-Aug-09	0	
9	SHRI.BHARAT VINAYAK JADHAV	01-Jun-76	S-3 (16600 -52400)	27400
	COOK	08-Dec-06	0	
10	SHRI. DNYANESHWAR SHESHRAV CHAVAN	08-Mar-91	FIXED PAY	16600
	COOK	20-Jul-24	0	
11	SHRI.UTTAM RADHU DANGE	05-Jun-66	S- 4 (17100 -54000)	37900
	ATTENDANT	06-Mar-89	0	
12	SHRI.DADASAHEB GOPINATH RAHANE	01-Jun-68	S- 4 (17100 -54000)	37900
	ATTENDANT	06-Mar-89	0	
13	SMT.LATA KISAN BANKAR	01-Jun-70	S-3 (16600 -52400)	35700
	LADY ATTENDANT	04-Apr-92	0	
14	SHRI.VIJAY HIRALAL GHARU	02-Jun-71	S-3 (16600 -52400)	34700
	ATTENDANT	10-Jun-93	0	
15	SHRI.BALASAHEB BABURAO KALEKAR	01-Jun-69	S-3 (16600 -52400)	34700
	ATTENDANT	28-Jun-93	0	
16	SHRI.RAVINDRA BHAUSAHEB CHAUDHARI	01-Jun-69	S-3 (16600 -52400)	34700
	ATTENDANT	28-Jun-93	0	
17	SHRI.DINKAR MURLIDHAR GHARE	01-Aug-69	S-3 (16600 -52400)	34700
	SECURITY GUARD	02-Jul-93	0	
18	SMT.PRAMILA BHAGINATH GAIKE	05-Nov-70	S-3 (16600 -52400)	33700
	LADY ATTENDANT	01-Jun-96	0	
19	SMT.SUMAN DATTATRAYA WANI	01-Jun-68	S-4 (17100-54000)	33700
	LADY ATTENDANT	08-Jun-99	0	
20	SHRI.DADASAHEB SUKHDEO KOTE	19-May-82	S-3 (16600 -52400)	26600
	ATTENDANT	26-Jan-02	0	
21	SHRI.PRAVIN SHANTARAM JAGTAP	03-May-79	S-4 (17100 -54000)	31700
	ATTENDANT	21-Oct-03	0	
22	SMT.MANDAKINI BALU GONDKAR	05-Jun-69	S-4 (17100 -54000)	31700
	LADY ATTENDANT	18-Dec-03	0	
23	SHRI.ANIL EKNATH SOMWANSHI	18-Dec-82	S-4 (17100 -54000)	28200
	ATTENDANT	03-Apr-04	0	

24	SHRI.GANESH ASHOK AHIRE	22-Jan-86	S-4 (17100 -54000)	28200
	ATTENDANT	03-Apr-04	0	
25	SMT. MANDA SAMPAT ARNE	01-Jun-72	S-3 (16600-52400)	27400
	LADY ATTENDANT	06-Aug-24	0	
26	SHRI.VIJAY BABAN BODAKHE	18-Feb-86	S-4 (17100 -54000)	28200
	SECURITY GUARD	11-Jul-04	0	
27	SHRI.VIJAY RAMESH SALVE	10-Mar-79	S-3 (16600-52400)	27400
	ATTENDANT	06-Aug-04	0	
28	SHRI. VINOD SHABAJI SHEJWAL	01-Jun-81	S-3 (16600-52400)	27400
	ATTENDANT	03-Sep-04	0	
29	SHRI. WALMIK ARJUN INGALE	05-Jan-77	S-3 (16600-52400)	27400
	ATTENDANT	22-Jan-05	0	
30	SMT.ASHA RAMESH TARADE	08-May-66	S-1 (15000 - 47600)	24200
	SECURITY GUARD	04-Dec-06	0	
31	SHRI. DATTATRAY PRALHAD WANI	01-Jun-66	S-1 (15000 - 47600)	24200
	ATTENDANT	04-Dec-06	0	
32	SHRI.BHASKAR SOPAN KHILARI	19-May-67	S-1 (15000 - 47600)	24200
	ATTENDANT	04-Dec-06	0	
33	SHRI.SURESH PRALHAD DAHIWAD	01-Jun-67	S-1 (15000 - 47600)	24200
	SECURITY GUARD	04-Dec-06	0	
34	SHRI.BALU RAMCHANDRA SALUNKE	01-Jun-67	S-1 (15000 - 47600)	24200
	ATTENDANT	04-Dec-06	0	
35	SMT.INDUBAI PRABHAKAR NIMBALKAR	01-Jun-67	S-1 (15000 - 47600)	24200
	LADY ATTENDANT	04-Dec-06	0	
36	SHRI.BHAIYA DADABHAI SHAIKH	01-Jun-67	S-1 (15000 - 47600)	24200
	ATTENDANT	04-Dec-06	0	
37	SHRI.KARBHARI UTTAMRAO JAGTAP	22-Dec-67	S-1 (15000 - 47600)	24200
	ATTENDANT	04-Dec-06	0	
38	SHRI.ASMOHMMAD RAMJAN ANSARI	05-Feb-68	S-1 (15000 - 47600)	24200
	ATTENDANT	04-Dec-06	0	
39	SMT.MIRABAI SUBHASH BAJAD	20-Aug-68	S-1 (15000 - 47600)	24200
	LADY ATTENDANT	04-Dec-06	0	
40	SHRI.SAJAN LAXMAN SONAWANE	11-Jun-69	S-1 (15000 - 47600)	24200
	ATTENDANT	04-Dec-06	0	

41	SHRI.PARAJI SOPAN POKALE	05-Jan-70	S-1 (15000 - 47600)	24200
	SECURITY GUARD	04-Dec-06	0	
42	SHRI.BALASAHEB NAMDEO PATHARE	01-Jun-70	S-1 (15000 - 47600)	24200
	ATTENDANT	04-Dec-06	0	
43	SHRI.GORAKH BANSI CHAUDHARI	01-Jun-70	S-3 (16600-52400)	25000
	ATTENDANT	04-Dec-06	0	
44	SHRI.VITTHAL BABURAO WAHADANE	01-Jun-70	S-1 (15000 - 47600)	24200
	ATTENDANT	04-Dec-06	0	
45	SHRI.RAVINDRA BABU GAIKAWAD	10-Oct-70	S-3 (16600-52400)	25000
	ATTENDANT	04-Dec-06	0	
46	SHRI.KACHESHWAR NIVRUTTI AHER	19-Nov-70	S-1 (15000 - 47600)	24200
	ATTENDANT	04-Dec-06	0	
47	SHRI.GAUTAM BHASKAR SHIRSATH	01-Jun-71	S-3 (16600-52400)	25000
	ATTENDANT	04-Dec-06	0	
48	SHRI.JAGANNATH SITARAM MUNDHE	15-Jun-71	S-3 (16600-52400)	25000
	ATTENDANT	04-Dec-06	0	
49	SHRI.ANNSAHEB ASARAM BHAGWAT	03-Mar-72	S-1 (15000 - 47600)	24200
	ATTENDANT	04-Dec-06	0	
50	SHRI.PRABHAKAR VISHWANATH UGHADE	01-Jun-72	S-3 (16600-52400)	25000
	ATTENDANT	04-Dec-06	0	
51	SHRI.APPASAHEB PARASRAM JEJURKAR	10-Aug-72	S-1 (15000 - 47600)	24200
	ATTENDANT	04-Dec-06	0	
52	SMT.VASANTABAI ANAND KAMBALE	27-May-74	S-1 (15000 - 47600)	24200
	LADY ATTENDANT	04-Dec-06	0	
53	SHRI.BHARAT RAMBHAU GAIKWAD	01-Jun-74	S-3 (16600-52400)	25000
	ATTENDANT	04-Dec-06	0	
54	SHRI. KAUTIK LIMBA HADAPE	04-Sep-74	S-3 (16600-52400)	25000
	ATTENDANT	04-Dec-06	0	
55	SHRI. RAJU DAULAT JADHAV	01-Jun-75	S-3 (16600-52400)	25000
	ATTENDANT	04-Dec-06	0	
56	SHRI.SANTOSH DAMODHAR CHABUKSWAR	07-Jun-73	S-1 (15000 - 47600)	24200
	ATTENDANT	04-Dec-06	0	
57	SHRI.DIPAK RAMBHAU MAGAR	01-May-76	S-1 (15000 - 47600)	24200
	ATTENDANT	04-Dec-06	0	

58	SHRI.KANFINATH NANA GONDKAR	01-Jun-76	S-1 (15000 - 47600)	24200
	ATTENDANT	04-Dec-06	0	
59	SHRI.PANDURANG TUKARAM DHUMSE	02-Jun-76	S-3 (16600-52400)	21000
	ATTENDANT	04-Dec-06	0	
60	SHRI.SHIVAJI CHIMAJI KATKAR	02-Jun-76	S-3 (16600-52400)	25000
	ATTENDANT	04-Dec-06	0	
61	SHRI.BABASAHEB SOPAN MUNGASE	19-Oct-77	S-1 (15000 - 47600)	24200
	ATTENDANT	04-Dec-06	0	
62	SHRI.JANARDHAN KASHINATH THORAT	22-Oct-77	S-3 (16600-52400)	25000
	ATTENDANT	04-Dec-06	0	
63	SHRI.CHANDRAKANT CHANGDEO KATKAR	13-Feb-78	S-3 (16600-52400)	25000
	ATTENDANT	04-Dec-06	0	
64	SHRI.JANARDAN NANASAHEB DHANAWATE	28-May-78	S-1 (15000 - 47600)	24200
	ATTENDANT	04-Dec-06	0	
65	SHRI.TRYAMBAK RAGHUNATH DESHMUKH	01-Jun-78	S-1 (15000 - 47600)	24200
	ATTENDANT	04-Dec-06	0	
66	SHRI. BALU VISHNU BANSODE	01-Jun-78	S-1 (15000 - 47600)	24200
	ATTENDANT	04-Dec-06	0	
67	SHRI.ASHOK KACHARU TUPE	02-Jun-78	S-3 (16600-52400)	25000
	ATTENDANT	04-Dec-06	0	
68	SHRI.SUNIL PRABHAKAR TAMBE	11-Jul-78	S-1 (15000 - 47600)	24200
	ATTENDANT	04-Dec-06	0	
69	SHRI. REVANNATH DOULAT SHELKE	20-May-79	S-1 (15000 - 47600)	24200
	ATTENDANT	06-Dec-06	0	
70	SHRI. DNYANESHWAR GANGADHAR KADAM	01-Jun-79	S-1 (15000 - 47600)	24200
	ATTENDANT	04-Dec-06	0	
71	SHRI.SHANKAR LAXMAN SABALE	01-May-79	S-1 (15000 - 47600)	24200
	ATTENDANT	04-Dec-06	0	
72	SHRI.VIJAY MACHHINDRA GODGE	01-Jan-80	S-1 (15000 - 47600)	24200
	ATTENDANT	04-Dec-06	0	
73	SHRI.RAVINDRA LAXMAN KOTE	04-Jul-80	S-1 (15000 - 47600)	24200
	ATTENDANT	04-Dec-06	0	
74	SHRI.ANNSAHEB ANANDA MAGARE	11-Jul-80	S-3 (16600-52400)	25000
	ATTENDANT	04-Dec-06	0	

75	SHRI.BALASAHEB RAOSAHEB RAUT	01-Jan-81	S-3 (16600-52400)	25000
	ATTENDANT	04-Dec-06	0	
76	SHRI. BABASAHEB ANNASAHEB DANGE	01-Jun-81	S-3 (16600-52400)	25000
	ATTENDANT	04-Dec-06		
77	SHRI.SUNIL CHHAGAN BHORKADE	20-Oct-81	S-3 (16600-52400)	25000
	SECURITY GUARD	04-Dec-06	0	
78	SHRI.SANDIP PRAKASH DIGHE	03-Jan-83	S-1 (15000 - 47600)	24200
	ATTENDANT	04-Dec-06	0	
79	SHRI. DADA NANASAHEB GHAYTADAK	04-Jun-83	S-1 (15000 - 47600)	24200
	ATTENDANT	04-Dec-06	0	
80	SHRI. MACHHINDRA UTTAMRAO AHER	01-May-67	S-1 (15000 - 47600)	24200
	ATTENDANT	05-Dec-06	0	
81	SHRI. TUKARAM DATTU CHAUDHARI	01-Jun-68	S-3 (16600-52400)	25000
	ATTENDANT	05-Dec-06	0	
82	SHRI. SURESH RAMCHANDRA MASKE	02-Jun-68	S-1 (15000 - 47600)	24200
	ATTENDANT	05-Dec-06	0	
83	SHRI.DEVDATTA STEFHAN KOLGE	11-Jun-68	S-3 (16600-52400)	25000
	ATTENDANT	05-Dec-06	0	
84	SHRI. KIRAN NANASAHEB BHOSALE	17-May-69	S-1 (15000 - 47600)	24200
	ATTENDANT	05-Dec-06		
85	SHRI.SUNIL DEVRAM DANGE	02-Jun-70	S-3 (16600-52400)	25000
	ATTENDANT	05-Dec-06	0	
86	SHRI.RAMDAS BABURAO PAWAR	02-Jun-72	S-3 (16600-52400)	25000
	ATTENDANT	05-Dec-06	0	
87	SHRI. RAJENDRA KASHINATH CHAFE	02-Jun-73	S-1 (15000 - 47600)	23500
	ATTENDANT	05-Dec-06		
88	SHRI. SATISH BHAGWAT MUJMULE	12-Aug-73	S-1 (15000 - 47600)	24200
	ATTENDANT	05-Dec-06	0	
89	SHRI.BALASAHEB RANGNATH KANGARE	01-Jun-74	S-1 (15000 - 47600)	24200
	SECURITY GUARD	05-Dec-06	0	
90	SHRI.SATISH RAGHUNATH JEJURKAR	27-May-76	S-1 (15000 - 47600)	24200
	ATTENDANT	05-Dec-06	0	
91	SHRI.NIVRUTTI BHIMRAJ DEVKAR	01-Jun-76	S-3 (16600-52400)	25000
	ATTENDANT	05-Dec-06	0	

92	SHRI.MANGESH JAGANNATH JOSHI	20-Dec-76	S-3 (16600-52400)	25000
	ATTENDANT	05-Dec-06	0	
93	SHRI.VITTHAL SHANKAR DABHADE	01-Jun-77	S-1 (15000 - 47600)	24200
	ATTENDANT	05-Dec-06	0	
94	SHRI.MADAN MOHAN SINGH	15-May-78	S-1 (15000 - 47600)	24200
	ATTENDANT	05-Dec-06	0	
95	SHRI.POPAT GANPAT DHAMALE	01-Jun-78	S-3 (16600-52400)	25000
	ATTENDANT	05-Dec-06	0	
96	SHRI.ANIL PARAJI SONAWANE	20-May-79	S-1 (15000 - 47600)	24200
	ATTENDANT	05-Dec-06	0	
97	SHRI.SUNIL GANGADHAR KHAKALE	01-Jun-79	S-1 (15000 - 47600)	24200
	WARDBOY	05-Dec-06	0	
98	SHRI.SANJAY ANTU DHIWAR	01-Jun-79	S-1 (15000 - 47600)	24200
	ATTENDANT	05-Dec-06	0	
99	SHRI. ASHOK BABAN DABHADE	01-Jul-79	S-3 (16600-52400)	25000
	ATTENDANT	05-Dec-06		
100	SHRI.NARENDRA ASHOK ZINJAL	10-Oct-79	S-1 (15000 - 47600)	24200
	ATTENDANT	05-Dec-06	0	
101	SHRI. ANNA TRIMBAK LONDHE	11-Dec-79	S-3 (16600-52400)	25000
	ATTENDANT	05-Dec-06	0	
102	SHRI.KHALIL ISMAIL KHAN	21-Jul-81	S-3 (16600-52400)	25000
	ATTENDANT	05-Dec-06	0	
103	SHRI.DNYANESHWAR ASHOK WAGHMARE	12-Mar-82	S-1 (15000 - 47600)	24200
	ATTENDANT	05-Dec-06	0	
104	SHRI.HAMID FIROJ SAYYAD	04-May-82	S-3 (16600-52400)	25000
	ATTENDANT	05-Dec-06	0	
105	SHRI.ROHIDAS KACHESHVAR MOKAL	08-Oct-82	S-3 (16600-52400)	25000
	ATTENDANT	05-Dec-06	0	
106	SHRI.ADHIK MAHADEO INGAWALE	19-May-74	S-1 (15000 - 47600)	24200
	ATTENDANT	06-Dec-06	0	
107	SHRI. JALINDAR MOHAN ANTRE	01-Apr-75	S-1 (15000 - 47600)	24200
	ATTENDANT	06-Dec-06	0	
108	SHRI. RAVINDRA PARAJI SINARE	07-Feb-78	S-1 (15000 - 47600)	24200
	ATTENDANT	06-Dec-06		

109	SMT.SULABHA GORAKSHNATH CHAVHAN	18-Dec-69	S-1 (15000 - 47600)	24200
	LADY ATTENDANT	07-Jun-07	0	
110	SMT.LATA SOPAN SOMWANSHI	13-Mar-72	S-1 (15000 - 47600)	24200
	ATTENDANT	07-Jun-07	0	
111	SHRI.LAXMAN NAMDEO KOKATE	02-Jun-78	S-1 (15000 - 47600)	24200
	ATTENDANT	07-Jun-07	0	
112	SMT.CHANDRAKALA CHANGDEO KANADE	15-Jan-67	S-1 (15000 - 47600)	24200
	LADY ATTENDANT	10-Jun-07	0	
113	SMT.SHASHIKALA NANASAHEB DANGE	01-Jun-79	S-1 (15000 - 47600)	23500
	LADY ATTENDANT	17-Jun-08	0	
114	SMT.RANJANA BABASAHEB GONDKAR	01-Jun-70	S-1 (15000 - 47600)	22800
	LADY ATTENDANT	04-Feb-09	0	
115	SHRI.SHAHUL BHAGWAN ADANGALE	02-Sep-89	S-1 (15000 - 47600)	22800
	ATTENDANT	27-May-09	0	
116	SMT.USHA BHAUSAHEB BANGAR	01-Apr-77	S-1 (15000 - 47600)	22800
	LADY ATTENDANT	26-Aug-09	0	
117	SHRI. CHETAK CHANGDEO SABLE	14-Oct-88	S-1 (15000 - 47600)	20300
	ATTENDANT	17-Nov-09	0	
118	SMT.RANJANA RAJENDRA GONDKAR	09-Jan-85	S-1 (15000 - 47600)	22100
	LADY ATTENDANT	20-Mar-10		
119	SMT. MANGAL KANIFNATH PAWAR	15-Jul-85	S-1 (15000 - 47600)	16000
	LADY ATTENDANT	16-Sep-22	0	
120	SHRI.SANJAY MARUTI SHETE	01-Jun-73	S-3 (16600 - 52400)	25000
	ATTENDANT	15-Oct-06	0	
121	SHRI. FAKIRCHAND BHIKARAM GHUSHIGE	04-Mar-73	S-1 (15000 - 47600)	24200
	ATTENDANT	04-Dec-06	0	
122	SHRI.CHANDRAKANT DAULAT BAGUL	18-Jan-67	S-3 (16600 - 52400)	29900
	ATTENDANT	21-Oct-03	0	
123	SMT.SUMAN JAYSINGH SHIRSAGAR	01-Jun-68	S-1 (15000 - 47600)	24200
	LADY ATTENDANT	03-Dec-06	0	
124	SMT.MANDAKINI RAMDAS SABALE	21-Feb-76	S-1 (15000 - 47600)	24200
	LADY ATTENDANT	05- Dec-06	0	
125	SMT.ANITA MADHUKAR DABHADE	06-May-68	S-3 (16600 - 52400)	26600
	LADY ATTENDANT	18-Sep-05	0	

126	SMT.SHANTABI RADHAKRISHAN SARODE	01-Jun-68	S-3 (16600 - 52400)	33700
	LADY ATTENDANT	05-Sep-96	0	
127	SMT.SUNITA SHIVJAI TALEKAR	05-Jul-71	S-3 (16600 - 52400)	31700
	LADY ATTENDANT	25-Aug-01	0	
128	SHRI SANDIP RAOSAHEB KOTE	01-Jun-77	S-1 (15000 - 47600)	24200
	ATTENDANT	04-Dec-06	0	
129	SMT.SHAMA SAHUKAT SHAIKH	01-Jan-76	S-1 (15000 - 47600)	22800
	LADY ATTENDANT	04-Feb-09	0	
130	SHRI.DYANESHWAR KACHRU SONAWANE	4- Nov-78	S-3 (16600 - 52400)	25000
	ATTENDANT	05- Dec-06	0	
131	SHRI.SANJAY SOPAN KADAM	03-Dec-12	S-1 (15000 - 47600)	24200
	ATTENDANT	04-Dec-06	0	
132	SHRI.SUNIL NANASAHEB NALE	26-May-76	S-3 (16600 - 52400)	25000
	ATTENDANT	05- Dec-06	0	

- मुद्दा क्र. (दहा) योजनांचा तपशिल, प्रस्तावित खर्च, प्रत्येक अभिकरणाला नेमुन दिलेला अर्थसंकल्प, आणि संवितरित केलेल्या रकमांचा अहवाल.

वार्षिक तरतुद सन २०२६-२७ करीता रू.५०,००,००,०००/-

अ.नं.	तपशिल	अंदाजपत्रक
१.	प्रसादालय खर्च- किराणा, भाजीपाला खरेदी, चपाती व अन्नपाकिटे बनविणे मजुरी खर्च	३३,८७,००,०००/-
२.	आऊटसोर्स कामगार /हाऊस किपींग पेस्ट कंट्रोल खर्च	१०,४०,००,०००/-
३.	कंत्राटी कामगार वेतन खर्च	५,००,००,०००/-
४.	उत्सव खर्च	६०,००,०००/-
५.	प्रवास खर्च	१०,०००/-
६.	प्रसादालय नविन भांडी / फर्निचर खरेदी	२,४०,०००/-
७.	प्रसादालयमशिनरी खरेदी	२,५०,०००/-
८.	श्रमपरिहार भोजन खर्च	८,००,०००/-

- मुद्दा क्र. (अकरा) – अर्थ सहाय्य कार्यक्रमाच्या अंमलबजावणीची रित तसेच वाटप केलेल्या रकमा आणि कार्यक्रमांच्या लाभाधिका-यांचा तपशिल –
- निरंक

- मुद्दा क्र. (बारा) - ज्या व्यक्तींनी सवलती, परवाने किंवा प्राधिकारपत्रे दिलेली आहेत अशा व्यक्तींचा तपशील:-

मा. व्यवस्थापन समितीचे निर्णयानुसार शिर्डी परिसरातील खालीलअंध, अपंग, मुकबधीर, मंतीमंद, अनाथ, व धार्मिक (वारकरी) शिक्षण संस्था, शाळा व वृद्धश्रमातील वृद्ध व्यक्तींना मोफत, दरात प्रसादभोजन देण्यात येत आहे/ आलेले आहे.

अ.नं.	लाभधारकाचे संपुर्ण नाव आणि पत्ता	संख्या	भोजन सुविधेचा प्रकार
०१.	ह. भ. प. काशिनाथ महाराज सेवाभावी ट्रस्ट निमगांव संचलीत श्री साईबाबा वारकरी शिक्षण संस्था, नगर मनमाड रोड, निमगांव- शिर्डी, ता.राहाता	सकाळ -४२ सायंकाळ- ४२	मोफत
०२.	व्दारकामाई सेवा ट्रस्ट वृद्धाश्रम, कनकुरी रोड, शिर्डी, ता.राहाता	सकाळ/ सायंकाळ ११४	मोफत
०३.	पद्मश्री डॉ. वि. ए. विखे पाटील विद्यालय, अंध कर्ण बधिर युनिट बाभळेश्वर	सकाळ १०० सायंकाळ- ५०	मोफत
०४.	सबका मालीक एक प्रतिष्ठाण संचलित अनाथलय, पिंपळवाडी रोड, शिर्डी, ता.राहाता.	सकाळ -२२५ सायं.- २२५	मोफत

- मुद्दा क्र. (तेरा) – विभागाकडे इलेक्ट्रॉनिक्स स्वरूपात उपलब्ध असलेली माहिती -

- निरंक

- मुद्दा क्र. (चौदा) माहिती मिळविण्यासाठी नागरिकांना उपलब्ध असणा-या सुविधांचा तपशील

- निरंक

- मुद्दा क्र. (पंधरा) – जनमाहिती अधिका-यांची नावे पदनामे आणि इतर तपशील –

१.जन माहिती अधिकारी –

अ.नं.	माहिती अधिका-यांचे नाव	अधिकारी पद	माहिती अधिकारी म्हणून त्याची कक्षा	संपुर्ण पत्ता/ दरध्वनी क्रमांक	ई- मेल आयडी (या कायद्यापुरता)	अपीलीय अधिकारी
१.	संजय पोपट शिंदे	प्र.अधिक्षक	संबंधित विभागाचे कार्यक्षेत्र	०२४२३-२५८८४४	saiibaba@sai.org.in	उप-मुख्य कार्यकारी अधिकारी

२. सहाय्यक जन माहिती अधिकारी-

अ.नं.	माहिती अधिका-यांचे नाव	अधिकारी पद	माहिती अधिकारी म्हणुन त्याची कक्षा	संपुर्ण पत्ता/ दरध्वनी क्रमांक	ई- मेल आयडी (या कायद्यापुरता)	अपीलीय अधिकारी
२.	बापुसाहेब गंगाधर कोते	लिपिक – टंकलेखक	संबंधित विभागाचे कार्यक्षेत्र	०२४२३-२५८८५५	saibaba@sai.org.in	उप-मुख्य कार्यकारी अधिकारी

३. प्रथम अपिलीय प्राधिकारी-

अ.नं.	माहिती अधिका-यांचे नाव	अधिकारी पद	माहिती अधिकारी म्हणुन त्याची कक्षा	संपुर्ण पत्ता/ दरध्वनी क्रमांक	ई- मेल आयडी (या कायद्यापुरता)
३.	संबंधित विभागाचे प्रशासकिय अधिकारी	प्रशासकिय अधिकारी	संबंधित विभागाचे कार्यक्षेत्र	०२४२३-२५८५००	saibaba@sai.org.in

❏ मुद्दा क्र. (सोळा) – विहित करण्यात येईल अशी इतर माहिती-

सन २०२०-२१ ते सन २०२५-२६ या कालावधीत श्री साई प्रसादालयातील वर्षनिहाय भोजन संख्या,अन्नपाकिटे संख्या व मोफत प्रसाद भोजन योजनेअंतर्गत एकुण जमा देणगी रक्कमेचा तपशील खालीलप्रमाणे-

अ.नं.	कालावधी	प्रसाद भोजन घेणारे भक्त संख्या	अन्नपाकिटे विक्री संख्या	मोफत प्रसादभोजन योजनेअंतर्गत जमा देणगी रक्कम
१	सन-२०२०-२०२१	२७,१५,५८८	१०,८८,८६३	रू. ६,९१,८२,७२८/-
२	सन-२०२१-२०२२	३९,१४,२६२	१०,४६,१५४	रू.७,५४,३६,११५/-
३	सन-२०२२-२०२३	१,३९,१२,७००	३५,८८,५०६	रू.९,८७,२९,४१६/-
४	सन-२०२३-२०२४	१,५८,८२,९५९	३८,२३,५१८	रू.८,४८,७५,७६७/-
५	सन-२०२४-२०२५	१,५७,९१,५४७	३९,०३,९०८	रू.८,०६,८८,६९५/-
६	सन २०२५-२०२६	१,४६,८९,७४७	३४,३८,५०२	रू.७,४७,१९,४५५/-

➤ विभागांतर्गत करणेत आलेली कामाची माहिती

श्री साईबाबांचे दर्शनासाठी येणारे साईभक्तांकरीता प्रसादालयामध्ये दर गुरुवारी साई आमटी म्हणून प्रसादभोजनात देणेत येत असून त्यास उत्तम प्रतिसाद मिळत आहे. तसेच दर शनिवारी मसुर पुलाव/ मसाला भाताचा प्रसादभोजनात समावेश करणेत आलेला आहे.

श्री साईभक्तांचे सोयीसाठी प्रसादभोजनासाठी आवश्यक असणारे मोफत प्रसाद भोजनाचे कुपन्स दर्शन झालेनंतर उदीप्रसाद काऊंटर येथे उपलब्ध करून देणेत आलेले आहे.

विशेष बैठक कक्षासाठी आवश्यक असणारे सशुल्क कुपन्स प्रसादालय काऊंटरवर तसेच क्विआस्क मशिनवर ऑनलाईन स्वरूपात उपलब्ध करून देणेत आलेले आहे.

उपरोक्त माहिती व्यतिरिक्त अन्य माहितीची मागणी झालेस प्रचलित पध्दतीप्रमाणे माहिती प्रदान करणेत येईल.

उपरोक्तप्रमाणे श्री साई प्रसादालय विभागाची माहिती संदर्भ क्र. ०१ मधील अ. नं. ०१ ते १६ मुद्यानुसार माहिती सद्यस्थिती प्रमाणे नमुद केलेली आहे. तरी सदर माहिती संस्थानचे संकेत स्थळावर प्रसिध्द करणेस मान्यता असावी.

(संजय शिंदे)
प्र. अधीक्षक
श्री साई प्रसादालय

(संदिपकुमार भोसले)
प्रशासकिय अधिकारी

(भिमराज दराडे)
उपमुख्य कार्यकारी अधिकारी
श्री साईबाबा संस्थान विश्वस्तव्यवस्था,शिर्डी